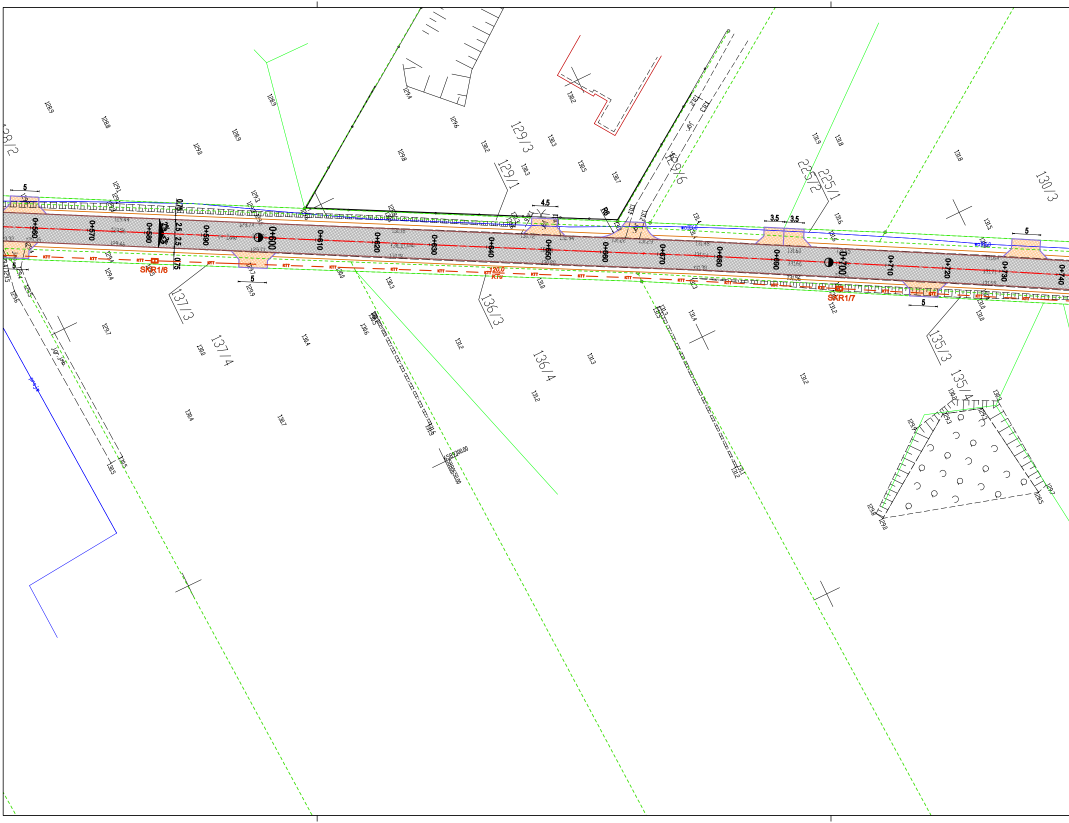
0+560
0+570
0+580
0+590
0+600
0+610
0+620
0+630
0+640
0+650
0+660
0+670
0+680
0+690
0+700
0+710
0+720
0+730
0+740
128/2
129/3
129/1
129/6
225/2
225/1
130/3
137/3
137/4
136/3
136/4
135/3
135/4
SKR1/6
SKR1/7
KTT
120.0
KTu
5
4.5
3.5
3.5
2.5
2.5
0.75
0.75
R6
6589300.00
5880650.00
128.9
128.8
128.9
129.0
128.9
129.4
129.8
129.6
130.2
130.2
130.3
130.3
130.5
130.7
131.2
131.3
131.9
131.8
131.8
131.4
131.6
131.5
129.7
130.0
130.4
130.6
130.3
131.0
131.2
131.3
131.4
131.2
130.4
130.7
131.6
131.2
130.5
129.6
129.9
129.3
129.7
128.5

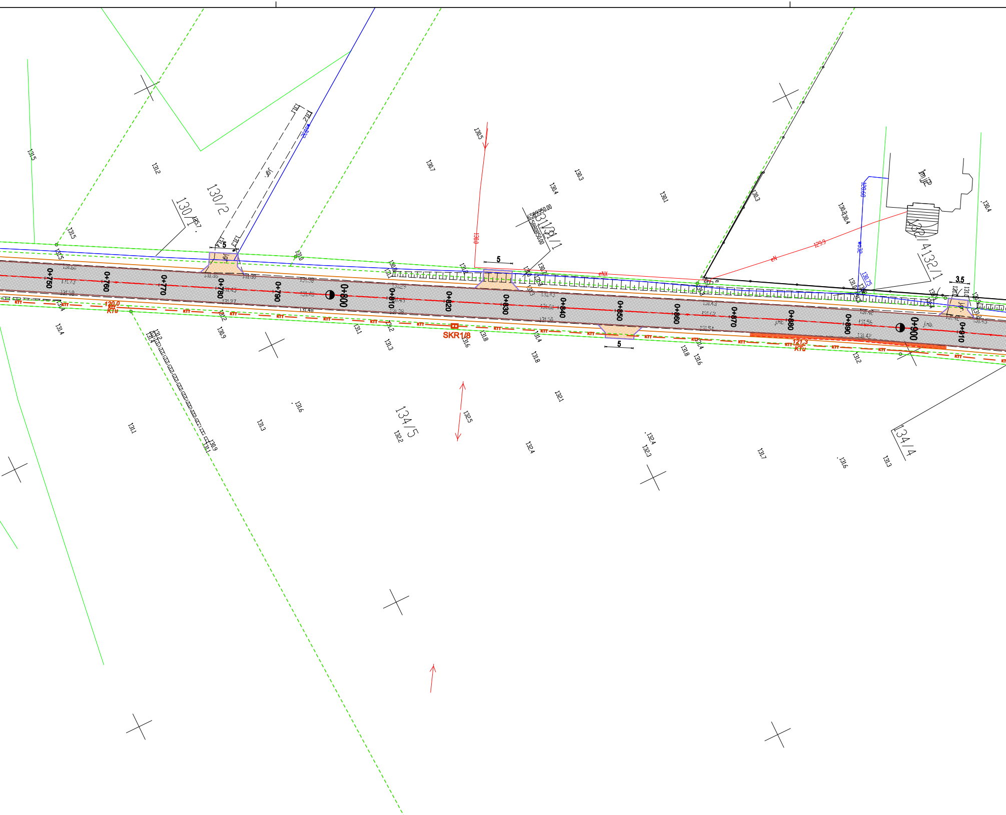
0+750
0+760
0+770
0+780
0+790
0+800
0+810
0+820
0+830
0+840
0+850
0+860
0+870
0+880
0+890
0+900
0+910
130/2
130/1
131/1
132/1
134/5
134/4
SKR1/8
120.0
KTu
121.3
KTu
KTT
eNX
eN
129.9
5
5
5
3.5
131.5
131.2
130.7
130.5
130.3
130.4
130.1
131.4
131.1
131.3
131.6
132.5
132.2
132.1
132.4
132.3
131.7
131.8
131.2

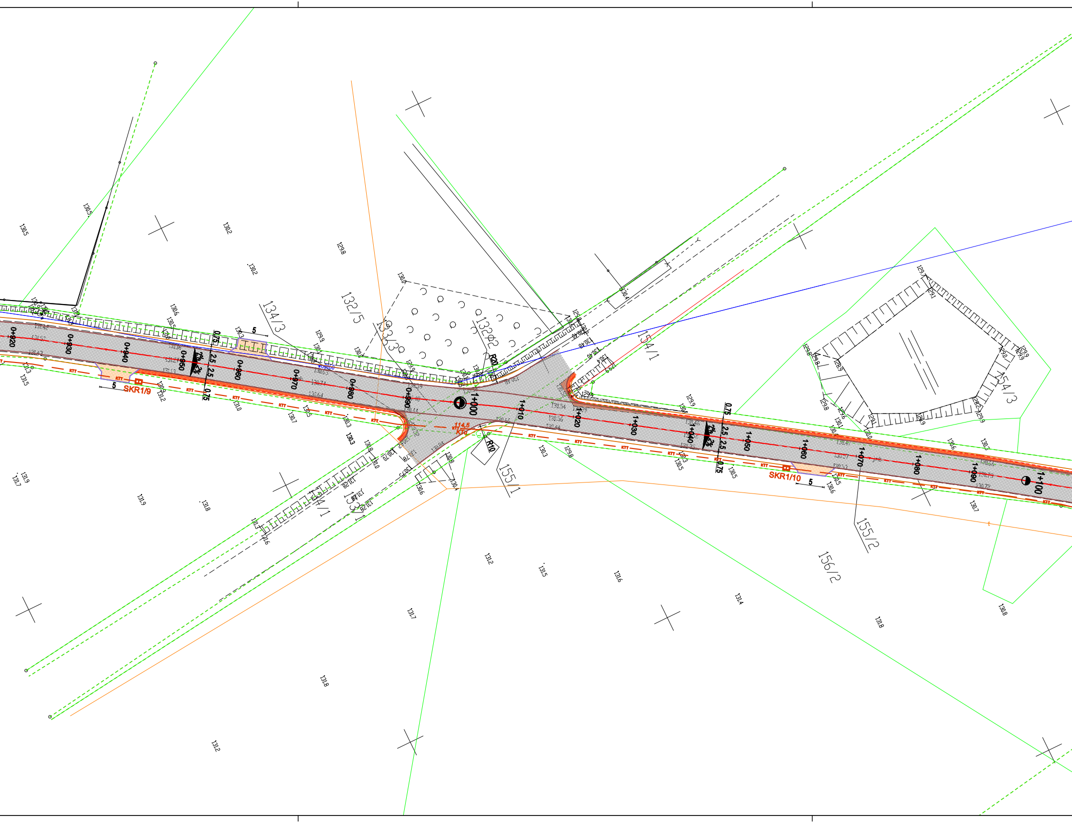
0+920
0+930
0+940
0+950
0+960
0+970
0+980
0+990
1+000
1+010
1+020
1+030
1+040
1+050
1+060
1+070
1+080
1+090
1+100
134/3
132/5
133/3
132/2
154/1
154/3
155/1
155/2
156/2
134/1
133/1
SKR1/9
SKR1/10
R20
R10
0.75
2.5
2.5
0.75
2%
2%
5
5
5
KTT

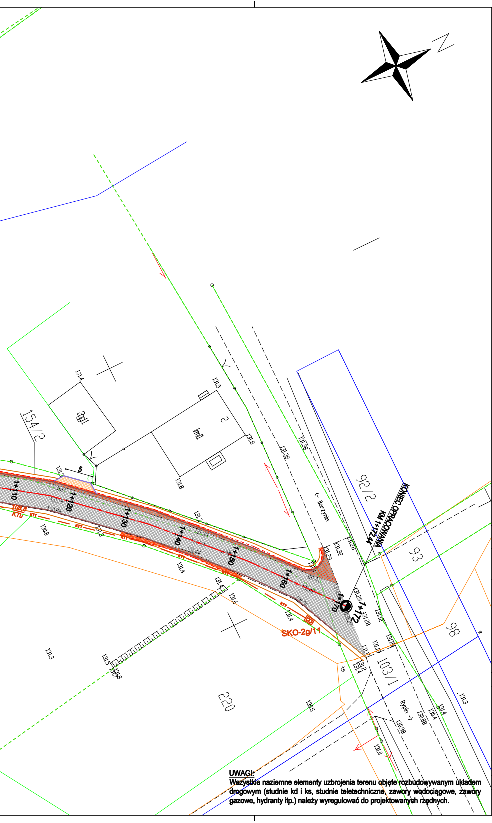
154/2
131.4
131.5
131.8
131.8
131.3
5
1+110
1+120
1+130
1+140
1+150
1+160
1+170
1+172
108.6
KTu
KTT
130.8
131.7
131.4
131.6
131.38
131.38
131.26
131.32
131.29
131.28
131.28
131.12
131.01
131.13
131.17
131.2
131.4
<- Borzymin
Rypin ->
92/2
93
98
103/1
220
KONIEC OPRACOWANIA
KM 1+172,44
SKO-2g/11
131.3
131.5
131.8
130.5
130.98
130.88
130.4
131.4
131.3
131.0

UWAGI:
Wszystkie naziemne elementy uzbrojenia terenu objęte rozbudowywanym układem drogowym (studnie kd i ks, studnie teletechniczne, zawory wodociągowe, zawory gazowe, hydranty itp.) należy wyregulować do projektowanych rzędnych.

LEGENDA:

▨	proj. jezdnia o nawierzchni z betonu asfaltowego
▨	proj. pobocza z mieszanki niezwiązanej C90/3
▨	proj. zjazd o nawierzchni bitumicznej
▨	proj. poszerzenie konstrukcji nawierzchni
—	proj. krawędź jezdni
—	proj. krawędź pobocza
- - -	proj. krawędź poszerzenia
— - —	proj. kanał technologiczny KTu według odrębnego opracowania
▣	proj. studnia kablowa kanału technologicznego według odrębnego opracowania

Jednostka projektowa:	**AKROID Andrzej Kurda** ul. Sanocka 1, 87-100 Toruń tel. 602 253 770 AKROID
Nazwa inwestycji:	**Przebudowa drogi gminnej nr 120341 Borzymin - Żałe**
Inwestor:	**Gmina Rypin** ul. Lipnowska 4 87-500 Rypin
Lokalizacja:	województwo: kujawsko-pomorskie, powiat: rypiński, miejscowość: miejscowość, j. ewid.: 041204_2 Rypin gmina, obr.: 0002 Borzymin dz. nr: 103/1, 154/2, 155/2, 154/1, 153/3, 155/1, 133/3, 156/1, 153/1, 134/1, 134/3, 134/4, 133/4, 132/1, 132/2, 130/1, 225/1, 135/3, 129/1, 136/3, 137/3, 128/1, 142/2, 127/1, 237/1, 234/1, 125/8, 147/1, 143/9, 133/2, 133/1, 125/6, 125/5, 121/3, 126/1, 126/2, 121/1, 123/2, 143/7, 122/2
Branża:	Drogowa
Projektant:	mgr inż. Andrzej Kurda uprawnienia budowlane do projektowania i kierowania robotami budowlanymi bez ograniczen w specjalności drogowej nr upr. KUP/0041/PWOD/11
Sprawdzający:	mgr inż. Tomasz Pior uprawnienia budowlane do projektowania i kierowania robotami budowlanymi bez ograniczen w specjalności drogowej nr upr. ZAP/0196/PWBD/16
Stadium:	Projekt budowlany
Nazwa rysunku:	Plan zagospodarowania terenu

data:	skala:	numer rysunku:	numer strony:
9.11.2020	1:500	2.2	12